

The logo for 'nemus' is centered on the page. It consists of the word 'nemus' in a bold, lowercase, sans-serif font. To the right of the text is a circular graphic composed of many thin, concentric white lines that create a ripple effect, centered on a small white dot. The background of the entire page is a vibrant yellow, featuring a pattern of white dots that are denser in the upper left and right corners, fading towards the center and bottom.

**Administração de Infraestruturas de
Água e Saneamento, Instituto Público
(AIAS, IP)**

Levantamentos realizados no âmbito do PAR
das Obras Prioritárias de Saneamento em
Quelimane e Tete REF MZ-AIAS-171622-CS-
CQS

Volume I – Nota Técnica

IR_t22089/01

Junho 2023

Levantamentos realizados no âmbito do PAR das Obras Prioritárias de Saneamento em Quelimane e Tete

Nota Técnica

**Administração de Infraestruturas de
Água e Saneamento, Instituto Público
(AIAS, IP)**

Levantamentos realizados no âmbito do PAR
das Obras Prioritárias de Saneamento em
Quelimane e Tete REF MZ-AIAS-171622-CS-
CQS

Volume I – Nota Técnica

IR_t22089/01

Junho 2023

ÍNDICE GERAL

1.	Introdução	3
2.	Quelimane	5
2.1.	Guia - “Volume II – Listagem geral de Inquiridos Quelimane”	5
2.2.	Resultados Globais dos inquéritos desenvolvidos em Quelimane	6
3.	Tete	7
3.1.	Guia - “Volume II – Listagem geral de Inquiridos Tete”	7
3.2.	Resultados Globais dos inquéritos desenvolvidos em Tete	8
4.	Conclusões Preliminares	9
Anexo I – Levantamento Socioeconómico; Listagem geral de Inquiridos Quelimane		11
Anexo II – Levantamento Socioeconómico; Listagem geral de Inquiridos Tete		12
Anexo III – Levantamento Socioeconómico; Mapas de Localização Quelimane		13
Anexo IV – Levantamento Socioeconómico; Mapas de Localização Tete		14

ÍNDICE DE QUADROS

Quadro 1 – Resultados Globais dos inquéritos desenvolvidos em Quelimane (Junho, 2023).....	6
Quadro 2 – Resultados Globais dos inquéritos desenvolvidos em Tete (Junho, 2023)	8

LISTA DE SIGLAS E ACRÓNIMOS

AIAS, IP Público	Administração de Infraestruturas de Água e Saneamento, Instituto Público
ETAR	Estação de Tratamento de Águas Residuais
PSU	Projecto de Saneamento Urbano

Esta página foi deixada propositadamente em branco.

1. Introdução

Na sequência dos serviços solicitados pela Administração de Infraestruturas de Água e Saneamento, Instituto Público (AIAS, IP), serve o presente documento como **Nota Técnica** para apresentação e análise preliminar dos resultados do levantamento socioeconómico realizado no âmbito da “Elaboração e Implementação do Plano de Acção de Reassentamento das Obras Prioritárias de Saneamento em Quelimane e Tete”.

O processo de levantamento socioeconómico surge na sequência de reuniões com a Comissão Técnica de Acompanhamento e Supervisão do Reassentamento em Quelimane e Tete e da definição da data-limite para a elegibilidade à compensação e assistência – definida como 31/05/2023 para Quelimane e 13/06/2023 para Tete.

Uma vez definida a data-limite, o processo de levantamento socioeconómico deverá seguir as seguintes etapas:

1. Levantamento de dados socioeconómicos;
2. Disponibilização dos dados do levantamento realizado – presente etapa;
3. Validação dos dados pela Consulta Pública e pelas Comissões Técnicas de Acompanhamento e Supervisão do Reassentamento em Quelimane e Tete;
4. Desenvolvimento e disponibilização dos resultados do levantamento socioeconómico.

O Projecto de Saneamento Urbano (PSU) pretende melhorar o acesso às infra-estruturas de saneamento. Como resultado, é esperado que o projecto beneficie 2.000 agregados familiares em Quelimane e 3.000 em Tete, sendo que também poderá implicar reassentamento físico e/ou económico. Consequentemente, foi realizado um extenso levantamento socioeconómico em Quelimane e Tete com vista à compreensão dos impactos do projecto e respectivas áreas de afectação.

Neste contexto, a presente Nota Técnica surge como um documento preliminar de suporte ao trabalho desenvolvido e apresentado nos seguintes documentos:

- **Levantamento Socioeconómico; Listagem geral de Inquiridos:** com identificação dos dados principais de todos os inquiridos associados ao processo de reassentamento e/ou compensação em Quelimane e Tete (Anexo I);

- **Levantamento Socioeconómico; Mapas de Localização:** com a representação da localização dos bens identificados por cada inquirido em Quelimane e Tete (Anexo II).

Assim, o presente documento divide-se nas seguintes secções:

Secção	Descrição
Capítulo 1	Introdução Enquadramento da nota técnica
Capítulo 2	Levantamento Socioeconómico - Quelimane Suporte à análise global dos inquéritos desenvolvidos em Quelimane
Capítulo 3	Levantamento Socioeconómico - Tete Suporte à análise global dos inquéritos desenvolvidos em Tete
Capítulo 4	Conclusões Conclusões preliminares da análise global realizada

2. Quelimane

Por forma a apoiar a análise dos resultados apresentados no “Levantamento Socioeconómico; Listagem geral de Inquiridos” e “Levantamento Socioeconómico; Mapas de Localização” a presente secção tem como objectivos:

- Guiar a leitura do “Levantamento Socioeconómico; Listagem geral de Inquiridos | Quelimane”;
- Apresentar os resultados do levantamento desenvolvido em Quelimane.

2.1. Guia - “Volume II – Listagem geral de Inquiridos | Quelimane”

Para compreender os impactos socioeconómicos da implementação das Obras Prioritárias de Saneamento em Quelimane, foram realizados inquéritos aos proprietários dos terrenos afectados e que serão alvo de processo de reassentamento e/ou compensação. No “Levantamento Socioeconómico; Mapas de Localização”, é possível verificar a localização dos levantamentos realizados no enquadramento geográfico da Estação de Tratamento de Águas Residuais (ETAR) de Quelimane.

Para facilitar a leitura e compreensão dos dados, os levantamentos foram separados conforme a localização do terreno relativo à segmentação do projecto. Assim consideram-se as seguintes áreas: ETAR - “E”; Conduta de Descarga- “CD”; Conduta Adutora (ou Conduta Elevatória) - “CA”; Estrada de Acesso - “EA”; e Zona de Bombagem (ou Estação Elevatória) - “ZB”. Desta forma, cada inquérito realizado (e apresentado no “Levantamento Socioeconómico; Listagem geral de Inquiridos | Quelimane”) tem associado um número de identificação único, que segue a seguinte estrutura:

“Identificação do Município”	-	“Sigla segmentação do projecto”	“Número sequencial”
Q	-	CA	1

Conforme os bens económicos identificados pelos inquiridos distinguem-se quatro (4) tipos de infra-estruturas: Estrutura Residencial; Estabelecimento Comercial; Machamba Arrendada; Machamba Própria. A cada infra-estrutura está associado um levantamento próprio com perguntas distintas, adequadas às características do bem. Refere-se que um inquirido pode possuir mais do que um bem económico, como tal, na leitura dos dados distingue-se o número de inquiridos com o número de infra-estruturas levantadas.

2.2. Resultados Globais dos inquéritos desenvolvidos em Quelimane

Quadro 1 – Resultados Globais dos inquéritos desenvolvidos em Quelimane (Junho, 2023)

Segmento do Projecto	Estrutura Residencial		Estabelecimento Comercial		Machamba Arrendada		Machamba Própria	
	Nº de Infra.	Área Afectada	Nº de Infra.	Área Afectada	Nº de Infra.	Área Afectada	Nº de Infra.	Área Afectada
1 - ETAR	-	-	-	-	31	56 601,85 m ²	59	99 992,44 m ²
2 - CONDU TA DE DESCARGA	-	-	-	-	6	1 597,75 m ²	7	2 986,35 m ²
3 - CONDU TA ADUTORA	-	-	1	4,60 m ²	4	714,50 m ²	29	4 934,65 m ²
4 - ESTRADA DE ACESSO	5	265,11 m ²	-	-	3	1 392,20 m ²	7	1 896,20 m ²
5- ZONA DE BOMBAGEM	-	-	6	271,54 m ²	-	-	-	-
TOTAL	5	265,11 m²	7	276,14 m²	44	60 306,30 m²	102	109 809,64 m²

Segmento do Projecto	Total		
	Nº de Inquiridos	Nº de Infra.	Área Afectada
1 - ETAR	78	90	156 594,29 m ²
2 - CONDU TA DE DESCARGA	12	13	4 584,10 m ²
3 - CONDU TA ADUTORA	30	34	5 653,75 m ²
4 - ESTRADA DE ACESSO	15	15	3 553,51 m ²
5- ZONA DE BOMBAGEM	10	6	271,54 m ²
TOTAL	145	158	170 657 m²

3. Tete

Por forma a apoiar a análise preliminar dos resultados apresentados no “Levantamento Socioeconómico; Listagem geral de Inquiridos” e “Levantamento Socioeconómico; Mapas de Localização” a presente secção tem como objectivos:

- Guiar a leitura do “Levantamento Socioeconómico; Listagem geral de Inquiridos | Tete”
- Apresentar os resultados globais dos inquéritos desenvolvidos em Tete

3.1. Guia - “Volume II – Listagem geral de Inquiridos | Tete”

Por forma a compreender os impactos socioeconómicos da implementação das Obras Prioritárias de Saneamento em Tete, foram realizados inquéritos aos proprietários dos terrenos afectados e que serão alvo de processo de reassentamento e/ou compensação. No “Levantamento Socioeconómico; Mapas de Localização”, é possível verificar a localização dos levantamentos realizados no enquadramento geográfico da ETAR de Tete na Margem Direita e na Margem Esquerda.

Para facilitar a leitura e compreensão dos dados, os levantamentos foram separados conforme a localização do terreno relativo à segmentação do projecto. Assim consideram-se as seguintes áreas: ETAR | Margem Esquerda - “E|ME”; ETAR | Margem Direita - “E|MD”; Conduta de Descarga (localizada na Margem Direita) - “CD”; e Vala de Descarga (localizada na Margem Direita) - “VD”. Desta forma, cada inquérito realizado (e apresentado no “Levantamento Socioeconómico; Listagem geral de Inquiridos | Tete”) tem associado um número de identificação único, que segue a seguinte estrutura:

“Identificação do Município”	-	“Sigla segmentação do projecto”	“Número sequencial”
<i>T</i>	-	<i>E MD</i>	<i>1</i>

À semelhança de Quelimane, distinguem-se quatro (4) tipos de infra-estruturas, associadas a um levantamento próprio com perguntas distintas: Estrutura Residencial; Estabelecimento Comercial; Machamba Arrendada; e Machamba Própria. Contudo, em Tete foi apenas identificada a existência de Machambas Arrendadas e Machambas Próprias (com levantamento de algumas estruturas construídas). Refere-se que um inquirido pode possuir mais do que um bem, como tal, na leitura global dos dados distingue-se o número de inquiridos com o número de infra-estruturas levantadas.

3.2. Resultados Globais dos inquéritos desenvolvidos em Tete

Quadro 2 – Resultados Globais dos inquéritos desenvolvidos em Tete (Junho, 2023)

Segmento do Projecto	Machamba Arrendada		Machamba Própria ¹	
	Nº de Infra.	Área Afectada	Nº de Infra.	Área Afectada
1 - ETAR Margem Esquerda (C)	-	-	9	75 719,50 m ²
1 - ETAR Margem Direita (FM)	-	-	103	167 677,50 m ²
2 - CONDUTA DE DESCARGA Margem Direita (FM)	1	66,00	7	4 275,75 m ²
3 - VALA DE DESCARGA Margem Direita (FM)	1	762,00	20	13 781,74 m ²
TOTAL	2	828	139	261 454 m²

Segmento do Projecto	Total		
	Nº de Inquiridos	Nº de Infra.	Área Afectada
1 - ETAR Margem Esquerda (C)	7	9	75 719,50 m ²
1 - ETAR Margem Direita (FM)	99	103	167 677,50 m ²
2 - CONDUTA DE DESCARGA Margem Direita (FM)	8	8	4 341,75 m ²
3 - VALA DE DESCARGA Margem Direita (FM)	18	21	14 543,74 m ²
TOTAL	132	141	262 282 m²

¹ Incluindo a área de três machambas próprias com estruturas cuja área total de construção é 124 m².

(C) - Chingodzi / (FM) - Francisco Manyanga

4. Conclusões Preliminares

Considerando a informação da presente nota técnica e respectivos levantamentos socioeconómicos e os mapas de localização as seguintes premissas podem ser concluídas no que se refere a Quelimane:

- É estimado que 145 agregados familiares estejam envolvidos no processo de reassentamento e/ou compensação num total de 170 657 m² (distinguindo-se a existência de estruturas residenciais, estabelecimentos comerciais, machambas arrendadas e machambas próprias na área do projecto).
- Cerca de 92% das infra-estruturas afectadas são machambas, tendo sido identificadas 5 estruturas residenciais e 7 estabelecimentos comerciais.
- 57% dos terrenos levantados estarão afectos à área da ETAR e respectiva área de influência.
- Seis Estabelecimentos Comerciais levantados localizam-se na área relativa à futura Zona de Bombagem (Estação Elevatória).
- As Estruturas Residenciais levantadas serão afetadas pela Estrada de Acesso.

Relativamente a Tete é possível concluir:

- É estimado que 132 agregados familiares estejam envolvidos no processo de reassentamento e/ou compensação num total de 262 282 m² (distinguindo-se a existência de machambas arrendadas e machambas próprias na área do projecto).
- Cerca de 99% das infra-estruturas afectadas são machambas próprias.
- 94% dos terrenos levantados estarão afectos à área da ETAR e respectiva Condução e Vala de Descarga da margem direita.
- A ETAR da margem direita deverá afectar 103 machambas próprias.
- Foram identificados 7 inquiridos afectados pela implementação da ETAR na margem esquerda.

Refere-se que as presentes conclusões são preliminares iniciando-se seguidamente um processo de consulta pública para aferir e eventualmente completar os resultados obtidos pelo levantamento socioeconómico.

Esta página foi deixada propositadamente em branco.

Anexo I – Levantamento Socioeconómico; Listagem geral de Inquiridos | Quelimane

LISTAGEM INQUÉRITOS - QUELIMANE

1 - ETAR

ID	NOME	DOC. DE IDENTIFICAÇÃO	Nº DE IDENTIFICAÇÃO	SEGMENTO DO PROJECTO	POSTO	BAIRRO	TIPO DE BEM	Área Afetada Bem 1 (M2)	Área Afetada Bem 2 (M2)	Área Afetada Bem 3 (M2)	Área Afetada Bem 4 (M2)	Área Afetada Bem 5 (M2)
Q-E1	Abina Jaime Gimo	Cartão de Eleitor	083152005233176608002204115	A- ETAR	Urbano	Manhaua	Machamba Arrendada	1169,28	-	-	-	-
Q-E32	Achima Pedro Mustafa	Cartão de Eleitor	0810650205232899908000901730	A- ETAR	Urbano 4	Manhaua	Machamba Própria	2537	-	-	-	-
Q-E57	Adelaide Amilcar Damas	Bilhete de Identidade	041308871869 M	A- ETAR	Urbano 4	Manhaua B	Machamba Própria	1829	-	-	-	-
Q-E33	Adelaide Moniz	Bilhete de Identidade	040106261851I	A- ETAR	Urbano 4	Manhaua	Machamba Própria	384	-	-	-	-
Q-E58	Adelaide Remane Alfino	Cartão de Eleitor	081065-25042341115	A- ETAR	Urbano 4	Manhaua B	Machamba Própria	3498	-	-	-	-
Q-E14	Agelina Aguenta	Cartão de Eleitor	082064-0805234096	A- ETAR	Urbano 4	Aeroporto Novo	Machamba Própria	2798,64	-	-	-	-
Q-E34	Aissa Chaca	Bilhete de Identidade	040108871101P	A- ETAR	Urbano 4	Manhaua	Machamba Própria	2442	-	-	-	-
Q-E2	Alicequina Raimundo Pimpao	Cartão de Eleitor	081065-0205234447	A- ETAR	Urbano 4	Manhaua B	Machamba Própria	2014	-	-	-	-
Q-E15	Alsira Omar Antonio	Cartão de Eleitor	083154-30042347361	A- ETAR	urbano 4	Aeroporto Novo	Machamba Própria	237,5	-	-	-	-
Q-E35	Amade As sabe Amisse	Bilhete de Identidade	040105106331B	A- ETAR	Urbano 4	Manhaua	Machamba Própria	1165,8	-	-	-	-
Q-E6	Amelia Daniel	Cartão de Eleitor	082785-21052356189	A- ETAR	Urbano 4	Aeroporto novo	Machamba Arrendada	1302	-	-	-	-
Q-E25	Anabela Chico	Cartão de Eleitor	083462260523537010800305494	A- ETAR	Urbano 4	Manhaua	Machamba Arrendada	1863	-	-	-	-
Q-E16	Anazita Zita Diolinda Bissueque	Bilhete de Identidade	040104842505N	A- ETAR	Urbano 4	Aeroporto Novo	Machamba Própria	99,36	-	-	-	-
Q-E17	Ancha Francisco	Bilhete de Identidade	04104426032N	A- ETAR	Urbano 4	Aeroporto Novo	Machamba Própria	2688	-	-	-	-
Q-E26	Angelica Alige	Cartão de Eleitor	0820640905235922708001202513	A- ETAR	Urbano 4	Manhaua	Machamba Arrendada	714	-	-	-	-
Q-E77	Angelica Francisco	Bilhete de Identidade	040105240007Q	A- ETAR	Urbano 4	Torrone Novo	Machamba Arrendada	2008,5	-	-	-	-
Q-E36	Artur Albino Madeira	Bilhete de Identidade	040104543675I	A- ETAR	Urbano 4	Manhaua	Machamba Própria	1711	-	-	-	-
Q-E3	Benedito Paulo Alfinete	Bilhete de Identidade	040105453965B	A- ETAR	Urbano 4	Banhaua B	Machamba Arrendada	603	-	-	-	-
Q-E4	Benjamita Almeida Mopeso	Cartão de Eleitor	083154-0105235335	A- ETAR	Urbano 4	Aeroporto	Machamba Arrendada	2300	-	-	-	-
Q-E59	Carlota Orlando Vintur	Cartão de Eleitor	082790-3004235232	A- ETAR	Urbano 4	Manhaua B	Machamba Própria	504	-	-	-	-
Q-E37	Carminda Jose	Bilhete de Identidade	040108888943C	A- ETAR	urbano 4	Manhaua	Machamba Própria	1751,5	-	-	-	-
Q-E38	Carolina Jorge da Costa	Bilhete de Identidade	040108888650J	A- ETAR	Urbano 4	Manhaua	Machamba Própria	1260	1188,25	-	-	-
Q-E48	Catija Domingos	Bilhete de Identidade	041608875529J	A- ETAR	Urbano 4	Manhaua B	Machamba Arrendada	143	-	-	-	-
Q-E60	Celestina Vicente Artur	Bilhete de Identidade	040100645429N	A- ETAR	Urbano 4	Manhaua B	Machamba Própria	1494	-	-	-	-
Q-E27	Chando dos Santos Sebastião	Cartão de Eleitor	0834621405233998908003003783	A- ETAR	Urbano 4	Manhaua	Machamba Arrendada	1296	-	-	-	-
Q-E49	Emita Jose Manuel	Cartão de Eleitor	083154-11052331446	A- ETAR	Urbano 4	Manhaua B	Machamba Arrendada	1420	-	-	-	-
Q-E50	Ernesia Eugenio	Cartão de Eleitor	-	A- ETAR	Urbano 4	Manhaua B	Machamba Arrendada	2142	-	-	-	-
Q-E39	Esperança Santana Abreu	Bilhete de Identidade	110106053967B	A- ETAR	Urbano 4	Manhaua	Machamba Própria	1607,1	-	-	-	-
Q-E61	Eugénia Alfainho Militao	Cartão de Eleitor	08206-26042356601	A- ETAR	Urbano 4	Manhaua B	Machamba Própria	1076,4	-	-	-	-
Q-E40	Eugénia Corrente	Cartão de Eleitor	0831542205233776608002204415	A- ETAR	Urbano 4	Manhaua	Machamba Própria	143	-	-	-	-
Q-E7	Eusebio Antonio	Cartão de Eleitor	081065-230242337963	A- ETAR	Urbano 4	Aeroporto novo	Machamba Arrendada	3848,2	-	-	-	-
Q-E62	Fatima Amade Mussilibo	Bilhete de Identidade	040101293665F	A- ETAR	Urbano 4	Manhaua B	Machamba Própria	1519	-	-	-	-
Q-E18	Fatima Barros Pequeno	Cartão de Eleitor	082064-02052347377	A- ETAR	urbano 4	Aeroporto Novo	Machamba Própria	2070	-	-	-	-
Q-E19	Fatima Joao Joao	Bilhete de Identidade	040106314084J	A- ETAR	Urbano 4	Aeroporto Novo	Machamba Própria	913	1557,5	1638	897	1127
Q-E63	Fatima Viegas	Cartão de Eleitor	083154-2105233421	A- ETAR	Urbano 4	Manhaua B	Machamba Própria	1289,15	-	-	-	-
Q-E28	Fernanda Augusto Alfredo	Cédula	4075	A- ETAR	Urbano 4	Manhaua	Machamba Arrendada	1260	1188,25	-	-	-
Q-E20	Fernando Aspirante	Cédula	05016-05051911371	A- ETAR	Urbano 4	Aeroporto Novo	Machamba Própria	1679,04	-	-	-	-
Q-E64	Fernando Luis Aguiar	Bilhete de Identidade	040105328830I	A- ETAR	Urbano 4	Manhaua B	Machamba Própria	1840	-	-	-	-
Q-E51	Freira Jorge Cipriano Alfaine	Bilhete de Identidade	040104044773B	A- ETAR	Urbano 4	Manhaua B	Machamba Arrendada	754	-	-	-	-
Q-E21	Gelmina Borges Vida	Bilhete de Identidade	0470048082Q	A- ETAR	Urbano 4	Aeroporto Novo	Machamba Própria	878,85	-	-	-	-
Q-E8	Geraldo da Silva Estevo	Cartão de Eleitor	082790-28045075	A- ETAR	Urbano 4	Aeroporto novo	Machamba Arrendada	1127	-	-	-	-
Q-E78	Isabel Bonifácio	Bilhete de Identidade	040908867322Q	A- ETAR	Urbano4	Manhaua	Machamba Arrendada	2268	-	-	-	-
Q-E52	Joaquim Antonio Joaquim	Bilhete de Identidade	040105905123S	A- ETAR	Urbano 4	Manhaua B	Machamba Arrendada	4004	-	-	-	-
Q-E53	Joaquina Domingos	Cartão de Eleitor	083154-18052334973	A- ETAR	Urbano 4	Manhaua B	Machamba Arrendada	4720,1	-	-	-	-
Q-E9	Jonas Dinis Cocoa	Bilhete de Identidade	040107741095A	A- ETAR	Urbano 4	Aeroporto novo	Machamba Arrendada	4371,38	-	-	-	-
Q-E41	Jose Matos Armando Nhalia	Bilhete de Identidade	100100094468N	A- ETAR	Urbano 4	Manhaua	Machamba Própria	3280	-	-	-	-
Q-E29	Judite Chico	Cartão de Eleitor	0810652804235772408000901546	A- ETAR	Urbano 4	Manhaua	Machamba Arrendada	1078	1711	-	-	-
Q-E54	Juleca Luis Colasso	Bilhete de Identidade	040107231589J	A- ETAR	Urbano 4	Manhaua B	Machamba Arrendada	2358,5	-	-	-	-
Q-E65	Julieta Ferreira Frederico	Bilhete de Identidade	040105365845Q	A- ETAR	Urbano 4	Manhaua B	Machamba Própria	603	-	-	-	-
Q-E10	Julieta Francisco Afonso	Cartão de Eleitor	082785-2455233906	A- ETAR	Urbano 4	Aeroporto novo	Machamba Arrendada	878,85	-	-	-	-
Q-E66	Laura Dos Santos Elias	Cartão de Eleitor	082064-05052350875	A- ETAR	Urbano 4	Manhaua B	Machamba Própria	4510	754	-	-	-

Q-E42	Luisa Armando Alemão	Bilhete de Identidade	040108886258C	A- ETAR	Urbano 4	Manhaua	Machamba Própria	2268	-	-	-	-
Q-E43	Luisa Francisco	Bilhete de Identidade	040102315545I	A- ETAR	Urbano 4	Manhaua	Machamba Própria		-	-	-	-
Q-E68	Luisa Osorio Conde	Bilhete de Identidade	040105104981P	A- ETAR	Urbano 4	Manhaua B	Machamba Própria	3510	-	-	-	-
Q-E79	Mafalda Francisco Sindivela	Bilhete de Identidade	040101566935A	A- ETAR	Urbano4	Manhaua	Machamba Própria	2067	-	-	-	-
Q-E69	Manuel Carlos Joaquim	Cartão de Eleitor	082064-03052348501	A- ETAR	Urbano 4	Manhaua B	Machamba Própria	1560	-	-	-	-
Q-E11	Margarida Viegua Taula	Cartão de Eleitor	082064-29042341547	A- ETAR	Urbano 4	Aeroporto novo	Machamba Arrendada	897	-	-	-	-
Q-E70	Maria Berta Amigo	Bilhete de Identidade	6843036	A- ETAR	Urbano 4	Manhaua B	Machamba Própria	4720,1	-	-	-	-
Q-E71	Maria de Lurdes Remane	Cartão de Eleitor	082064-12052337964	A- ETAR	Urbano 4	Manhaua B	Machamba Própria	3628,1	-	-	-	-
Q-E72	Maria Eugenia Remane	Cartão de Eleitor	04006-02041810323(04006-02/171)	A- ETAR	urbano 4	Manhaua B	Machamba Própria	2544	-	-	-	-
Q-E73	Maria Paula Jose Taula	Bilhete de Identidade	040108886631I	A- ETAR	Urbano 4	Manhaua B	Machamba Própria	2200	-	-	-	-
Q-E55	Mario Ribeiro Alfinete	Bilhete de Identidade	040104300226S	A- ETAR	Urbano 4	Manhaua B	Machamba Arrendada	1560	-	-	-	-
Q-E74	Mariza Nhalia Remane	Bilhete de Identidade	040100378249B	A- ETAR	Urbano 4	Manhaua B	Machamba Própria	2358,5	-	-	-	-
Q-E56	Miloca Santos	Cartão de Eleitor	082064-26052343439	A- ETAR	Urbano 4	Manhaua B	Machamba Arrendada	3510	-	-	-	-
Q-E22	Nelsol Abel Almeida	Bilhete de Identidade	040100567295I	A- ETAR	Urbano 4	Aeroporto Novo	Machamba Própria	1417	-	-	-	-
Q-E30	Odete Marcelino	Cartão de Eleitor	04006040418111860400602355	A- ETAR	Urbano 4	Manhaua	Machamba Arrendada	2067	-	-	-	-
Q-E44	Palmira Manuel	Cartão de Eleitor	0829672804235494308001301378	A- ETAR	Urbano 4	Manhaua	Machamba Própria	408	-	-	-	-
Q-E45	Paulina Lancerde	Cartão de Eleitor	0820642204234087408001201115	A- ETAR	Urbano 4	Manhaua	Machamba Própria	1760	-	-	-	-
Q-E75	Rosa Carlota Amizade	Bilhete de Identidade	040108886296N	A- ETAR	Urbano 4	Manhaua B	Machamba Própria	630	-	-	-	-
Q-E31	Sadiana Castigo	Bilhete de Identidade	6801918	A- ETAR	Urbano 4	Manhaua	Machamba Arrendada	2442	-	-	-	-
Q-E46	Sérgio Orlando Jose	Bilhete de Identidade	040101625964C	A- ETAR	Urbano 4	Manhaua	Machamba Própria	2233	1617	1078	-	-
Q-E12	Sidonio Ministro Alfaxema	Cartão de Eleitor	083154-2804235254	A- ETAR	Urbano 4	Aeroporto novo	Machamba Arrendada	1498,4304	-	-	-	-
Q-E5	Suzana Manuel Pequeno	Cartão de Eleitor	082408-14052343704	A- ETAR	Urbano 4	Aeroporto	Machamba Própria	162	-	-	-	-
Q-E76	Teresa Carlos Ginote	Cartão de Eleitor	082790-27042356	A- ETAR	Urbano 4	Manhaua B	Machamba Própria	416	-	-	-	-
Q-E47	Tibelda Neves	Cartão de Eleitor	0820641205235910908001203001	A- ETAR	Urbano 4	Manhaua	Machamba Própria	1260	-	-	-	-
Q-E23	Ussens Amade Musilibo	Cartão de Eleitor	081065-070523494	A- ETAR	Urbano 4	Aeroporto Novo	Machamba Própria	365,75	-	-	-	-
Q-E13	Valério Júlio Agostinho	Cartão de Eleitor	08350-06052345212	A- ETAR	Urbano 4	Aeroporto novo	Machamba Arrendada	99,36	-	-	-	-
Q-E24	Victoria Jussa Sobrinho	Bilhete de Identidade	040107879148I	A- ETAR	Urbano 4	Aeroporto Novo	Machamba Própria	8805,9	-	-	-	-

LISTAGEM INQUÉRITOS - QUELIMANE

2 - CONDUTA DE DESCARGA

ID	NOME	DOC. DE IDENTIFICAÇÃO	Nº DE IDENTIFICAÇÃO	SEGMENTO DO PROJECTO	POSTO	BAIRRO	TIPO DE BEM	Área Afetada Bem 1 (M2)	Área Afetada Bem 2 (M2)	Área Afetada Bem 3 (M2)	Área Afetada Bem 4 (M2)	Área Afetada Bem 5 (M2)
Q-CD3	Alima Assamo Cassamo	Bilhete de Identidade	082315-26052359261	B- Conduta de saída para o rio	Urbano 4	Aeroporto novo	Machamba Arrendada	195	-	-	-	-
Q-CD2	Cristina Albino Madeira	Cartão de Eleitor	082785-16052346908	B- Conduta de saída para o rio	Urbano 4	Aeroporto	Machamba Própria	222	-	-	-	-
Q-CD1	Delfina Estevão Napuecule	Bilhete de Identidade	040100772315C	B- Conduta de saída para o rio	Urbano 4	Aeroporto	Machamba Arrendada	204	369	-	-	-
Q-CD9	Delfina Eusébio Benade	Cartão de Eleitor	041000724098I	B- Conduta de saída para o rio	Urbano 4	Manhaua B	Machamba Arrendada	222	-	-	-	-
Q-CD11	Genita Patricio	Bilhete de Identidade	040101344286N	B- Conduta de saída para o rio	Urbano 4	Manhaua B	Machamba Própria	1451,6	-	-	-	-
Q-CD6	Gracieta Julio Sacatatar Lampião	Bilhete de Identidade	040100360333Q	B- Conduta de saída para o rio	Urbano 4	Aeroporto Novo	Machamba Própria	90	-	-	-	-
Q-CD10	Odete Isaias Motiça	Bilhete de Identidade	040105332087A	B- Conduta de saída para o rio	Urbano 4	Manhaua B	Machamba Própria	354	-	-	-	-
Q-CD4	Rute Antonio Gumia	Cartão de Eleitor	082785-05052346753	B- Conduta de saída para o rio	Urbano 4	Aeroporto novo	Machamba Arrendada	343,75	-	-	-	-
Q-CD7	Rute Fernando Mussage	Cartão de Eleitor	082788-12052356723	B- Conduta de saída para o rio	Urbano 4	Aeroporto Novo	Machamba Própria	343,75	-	-	-	-
Q-CD5	Silvio Julio Agostinho	Bilhete de Identidade	040104118842J	B- Conduta de saída para o rio	Urbano 4	Aeroporto novo	Machamba Arrendada	264	-	-	-	-
Q-CD8	Victoria Castigo Opincar	Bilhete de Identidade	040105722132Q	B- Conduta de saída para o rio	Urbano 4	Aeroporto Novo	Machamba Própria	156	-	-	-	-
Q-CD12	Victoria Dinis	Cartão de Eleitor	083942-26052348014	B- Conduta de saída para o rio	Urbano 4	Manhaua B	Machamba Própria	369	-	-	-	-

LISTAGEM INQUÉRITOS - QUELIMANE

3 - CONDUTA ADUTORA

ID	NOME	DOC. DE IDENTIFICAÇÃO	Nº DE IDENTIFICAÇÃO	SEGMENTO DO PROJECTO	POSTO	BAIRRO	TIPO DE BEM	Área Afetada Bem 1 (M2)	Área Afetada Bem 2 (M2)	Área Afetada Bem 3 (M2)	Área Afetada Bem 4 (M2)	Área Afetada Bem 5 (M2)
Q-CA3	Abiba Jussa Sobrinho	Cartão de Eleitor	08057-28042430519	C- Conduta de entrada para a ETAR	Urbano 4	Aeroporto novo	Machamba Arrendada	268	-	-	-	-
Q-CA7	Adélia Olimpio Marrongani	Cartão de Eleitor	04018-280031813033	C- Conduta de entrada para a ETAR	Urbano 4	manha	Machamba Arrendada	96	-	-	-	-
Q-CA21	Amina Júlio Simão	Bilhete de Identidade	040104426155I	C- Conduta de entrada para a ETAR	Urbano 4	Manhaua 4	Machamba Própria	228	81	153	46,5	-
Q-CA10	Armando Pedro	Bilhete de Identidade	040408873500P	C- Conduta de entrada para a ETAR	Urbano 4	Manhaua	Machamba Própria	86,4	-	-	-	-
Q-CA5	Aurora Martinho Armando	Bilhete de Identidade	0404088772575D	C- Conduta de entrada para a ETAR	Urbano 4	Aeroporto Novo	Machamba Própria	186	-	-	-	-
Q-CA23	Candieto João Saleta	Cartão de Eleitor	082785-02062350399	C- Conduta de entrada para a ETAR	Urbano 4	Manhaua B	Machamba Própria	167,5	152,1	-	-	-

Q-CA11	Carlota Oimile Xavier	Bilhete de Identidade	040101372456B	C- Conduta de entrada para a ETAR	Urbano 4	Manhaua	Machamba Própria	162,25	-	-	-	-
Q-CA1	Carlota Orlando Vintur	Cartão de Eleitor	082790-30042352321	C- Conduta de entrada para a ETAR	Urbano 4	Manhaua B	Machamba Própria	131,1	-	-	-	-
Q-CA8	Charles Barbosa Messico Sande	Bilhete de Identidade	040105301830S	C- Conduta de entrada para a ETAR	Urbano 4	Manhau B	Machamba Própria	216	-	-	-	-
Q-CA12	Clara João Francisco	Cartão de Eleitor	0827902904233752908004001732	C- Conduta de entrada para a ETAR	Urbano 4	Manhaua	Machamba Própria	38,08	-	-	-	-
Q-CA30	Eusébio Antonio Basilio	Cartão de Eleitor	081065-23042337963	C- Conduta de entrada para a ETAR	Urbano 4	Tamega	Machamba Própria	108	-	-	-	-
Q-CA13	Fausia Basílio	Bilhete de Identidade	040100008683J	C- Conduta de entrada para a ETAR	Urbano 4	Manhaua	Machamba Própria	70,5	-	-	-	-
Q-CA24	Geraldo Da Silva Estevao	Cartão de Eleitor	082790-28042345075	C- Conduta de entrada para a ETAR	Urbano 4	Manhaua B	Machamba Própria	27	-	-	-	-
Q-CA14	Guida João Varela	Bilhete de Identidade	040101222508A	C- Conduta de entrada para a ETAR	Urbano 4	Manhaua	Machamba Própria	210	-	-	-	-
Q-CA25	Júlio Rodrigues Macaze	Bilhete de Identidade	040101500162A	C- Conduta de entrada para a ETAR	Urbano 4	Manhaua B	Machamba Própria	32,87	-	-	-	-
Q-CA22	Latia Jorge Lufiade	Cartão de Eleitor	081134-22052350513	C- Inicio da conduta (carro)	Urbano 4	Manhaua B	Estabelecimento Comercial	4,6	-	-	-	-
Q-CA15	Laura Victorino Sebo	Cartão de Eleitor	0827851205234160008004103389	C- Conduta de entrada para a ETAR	Urbano 4	Manhaua	Machamba Própria	308	-	-	-	-
Q-CA16	Lordel Pompilio Mucandara	Bilhete de Identidade	040101222711J	C- Conduta de entrada para a ETAR	Urbano 4	Manhaua	Machamba Própria	99	-	-	-	-
Q-CA26	Luís Mussage Tembua	Bilhete de Identidade	040102186801F	C- Conduta de entrada para a ETAR	Urbano 4	Manhaua B	Machamba Própria	26,4	-	-	-	-
Q-CA6	Maria José Grande Ferro	Bilhete de Identidade	040104660349A	C- Conduta de entrada para a ETAR	Urbano 4	Manhaua	Machamba Própria	330	-	-	-	-
Q-CA2	Maria Julio Simão Muguissa	Cartão de Eleitor	083154-2205238600	C- Conduta de entrada para a ETAR	Urbano 4	Aeroporto	Machamba Própria	234	-	-	-	-
Q-CA27	Maria Tomas Ribeiro	Bilhete de Identidade	040208879170A	C- Conduta de entrada para a ETAR	Urbano 4	Manhaua B	Machamba Própria	271,2	-	-	-	-
Q-CA28	Nela Nunes Augusto	Bilhete de Identidade	040105313199P	C- Conduta de entrada para a ETAR	Urbano 4	Manhaua B	Machamba Própria	164,5	-	-	-	-
Q-CA17	Nenucha Enclidio	Cartão de Eleitor	0827900305235072208004002278	C- Conduta de entrada para a ETAR	Urbano 4	Manhaua	Machamba Própria	54	-	-	-	-
Q-CA18	Quissimisse António	Cartão de Eleitor	04018060518114590401806297	C- Conduta de entrada para a ETAR	Urbano 4	Manhaua	Machamba Própria	1064	-	-	-	-
Q-CA19	Sara Biza	Bilhete de Identidade	040101250501B	C- Conduta de entrada para a ETAR	Urbano 4	Manhaua	Machamba Própria	14,3	-	-	-	-
Q-CA4	Sonia Acscio Cetemsne	Cartão de Eleitor	081863-14052332528	C- Conduta de entrada para a ETAR	Urbano 4	Aeroporto novo	Machamba Arrendada	186	-	-	-	-
Q-CA9	Sonia Armando Colaço	Cartão de Eleitor	0820642504233706908001201319	C- Conduta de entrada para a ETAR	Urbano 4	Manhaua	Machamba Arrendada	164,5	-	-	-	-
Q-CA29	Victoria Victor Lobua James	Bilhete de Identidade	040102599173N	C- Conduta de entrada para a ETAR	Urbano 4	Manhaua B	Machamba Própria	133,2	-	-	-	-
Q-CA20	Zura António Mulemeia	Cartão de Eleitor	0827901405233624408004003414	C- Conduta de entrada para a ETAR	Urbano 4	Manhaua	Machamba Própria	139,75	-	-	-	-

LISTAGEM INQUÉRITOS - QUELIMANE

4 - ESTRADA DE ACESSO

ID	NOME	DOC. DE IDENTIFICAÇÃO	Nº DE IDENTIFICAÇÃO	SEGMENTO DO PROJECTO	POSTO	BAIRRO	TIPO DE BEM	Área Afetada Bem 1 (M2)	Área Afetada Bem 2 (M2)	Área Afetada Bem 3 (M2)	Área Afetada Bem 4 (M2)	Área Afetada Bem 5 (M2)
Q-EA1	Alexandre Macario Lopes	Cartão de Eleitor	082408220423492680800501190	E- Estrada de Acesso	Urbano 4	Manhaua	Estrutura Residencial	95,06	-	-	-	-
Q-EA12	Amade Manuel Buramo	Cartão de Eleitor	083942-29052350255	E- Estrada de Acesso	urbano 4	Manhaua B	Machamba Própria	86	-	-	-	-
Q-EA13	Andicene Caetano Caetano	Bilhete de Identidade	040108866695S	E- Estrada de Acesso	Urbano 4	Manhaua B	Machamba Própria	332,8	-	-	-	-
Q-EA7	Antonia Mario Da Cruz	Cartão de Eleitor	082408-23042333921	E- Estrada de Acesso	Urbano 4	Manhaua B	Estrutura Residencial	32,3	-	-	-	-
Q-EA11	Benzito Paulino Posto	Cartão de Eleitor	082785-30042347865	E- Estrada de Acesso	Urbano 4	Manhaua B	Machamba Arrendada	275	-	-	-	-
Q-EA5	Calton Tiador Jose	Cartão de Eleitor	082790-25052329911	E- Estrada de Acesso	urbano 4	Manhaua	Machamba Própria	572	-	-	-	-
Q-EA6	Eugénia Corrente	Cartão de Eleitor	083154-22052337766	E- Estrada de Acesso	urbano 4	Manhaua	Machamba Própria	318	-	-	-	-
Q-EA3	Florencia A. Caderinho	Cartão de Eleitor	082408-23042334361	E- Estrada de Acesso	Urbano 4	Manhaua	Machamba Arrendada	799,2	-	-	-	-
Q-EA4	Inácio Samuel Matraia	Bilhete de Identidade	040100565789J	E- Estrada de Acesso	Urbano 4	Manhaua	Machamba Arrendada	318	-	-	-	-
Q-EA14	Joaquina Santana Januário	Bilhete de Identidade	0410882476 C	E- Estrada de Acesso	Urbano 4	Manhaua B	Machamba Própria	275	-	-	-	-
Q-EA15	Leopordina Cândido José Lobo	Cartão de Eleitor	04001510020	E- Estrada de Acesso	Urbano 4	Manhaua B	Machamba Própria	257,4	-	-	-	-
Q-EA16	Maria Gina Nhenguete	Cartão de Eleitor	082790-2104230563	E- Estrada de Acesso	urbano 4	Manhaua B	Machamba Própria	55	-	-	-	-
Q-EA2	Mário Costa Nimbirinho	Bilhete de Identidade	04o908870084F	E- Estrada de Acesso	Urbano 4	Manhaua	Estrutura Residencial	51,25	-	-	-	-
Q-EA8	Matias Mangueira	Cartão de Eleitor	082408-30042336185	E- Estrada de Acesso	Urbano 4	Manhaua B	Estrutura Residencial	44	-	-	-	-
Q-EA10	Raju Amade Jose	Cartão de Eleitor	0827900805235565208004002691	E- Estrada de Acesso	Urbano 4	Manhaua B	Estrutura Residencial	42,5	-	-	-	-

LISTAGEM INQUÉRITOS - QUELIMANE

5 - ZONA DE BOMBAGEM

ID	NOME	DOC. DE IDENTIFICAÇÃO	Nº DE IDENTIFICAÇÃO	SEGMENTO DO PROJECTO	POSTO	BAIRRO	TIPO DE BEM	Área Afetada Bem 1 (M2)	Área Afetada Bem 2 (M2)	Área Afetada Bem 3 (M2)	Área Afetada Bem 4 (M2)	Área Afetada Bem 5 (M2)
Q-ZB3	Angelina Elias Kalima	Bilhete de Identidade	040102510673A	Mercado Chabeco	Urbano 1	Sinacurra	Estabelecimento Comercial	44,4	-	-	-	-
Q-ZB10	Armando Correia	Bilhete de Identidade	040101800192I	Mercado Chabeco	Urbano 4	Samugue	Estabelecimento Comercial	42	-	-	-	-
Q-ZB9	Bachir Dias Tomás	SEM DOCUMENTO DE IDENTIFICAÇÃO	-	Mercado Chabeco	Urbano 4	Mariana	Estabelecimento Comercial	-	-	-	-	-
Q-ZB8	Flavia Nito	Cédula	199163	Mercado Chabeco	Urbano 4	Manhaua B	Estabelecimento Comercial	42	-	-	-	-
Q-ZB6	Helena Sardinha Cluse	Bilhete de Identidade	04010011318I	Mercado Chabeco	Urbano 4	Chabeco	Estabelecimento Comercial	42	-	-	-	-
Q-ZB2	Joana Bernardo Bié	Bilhete de Identidade	081004472867N	Mercado Chabeco	Urbano 1	Samugue	Estabelecimento Comercial	81,4	-	-	-	-

Q-ZB5	Marcela Marcelino	Bilhete de Identidade	040101566037N	Mercado Chabeco	Urbano 4	Brandão	Estabelecimento Comercial	81,4	-	-	-	-
Q-ZB1	Nacy Katea Sophie da Cunha Jorge	Cartão de Eleitor	0834640206238280708000102435	Mercado Chabeco	Urbano 1	Bairro Liberdade	Estabelecimento Comercial	29,4	-	-	-	-
Q-ZB4	Silencia Virgílio Matinada	Cartão de Eleitor	0823500505234332508002802310	Mercado Chabeco	Urbano 3	Padeiro	Estabelecimento Comercial	32,34	-	-	-	-
Q-ZB7	Zarle Abílio Faria	Cartão de Eleitor	0827812504233156408003401346	Mercado Chabeco	Urbano 4	Cololo	Estabelecimento Comercial	44,4	-	-	-	-

Anexo II – Levantamento Socioeconómico; Listagem geral de Inquiridos | Tete

LISTAGEM INQUÉRITOS

1 - ETAR | MARGEM ESQUERDA (Chingodzi)

ID	NOME	DOC. DE IDENTIFICAÇÃO	Nº DE IDENTIFICAÇÃO	SEGMENTO DO PROJECTO	BAIRRO	TIPO DE BEM	Área Afetada Machamba 1 (M2)	Área Afetada Machamba 2 (M2)	Área Afetada Machamba 3 (M2)	Área Afetada de construção (M2)
T-E ME 1	Alberto Orlando Mucavele	Cartão de Eleitor	03051816107	A- ETAR/DUAT	Chingodzi	Machamba Própria	32116	-	-	-
T-E ME 2	Everton Mutsinze	Autorização de Residência	05zw0042571b	A- ETAR/DUAT	Chingodzi	Machamba Própria	8220	-	-	-
T-E ME 3	Luis Catia	Bilhete de Identidade	1697835	A- ETAR/DUAT	Chingodzi	Machamba Própria	7797	-	-	-
T-E ME 4	Maria Tomás petroleo(imida)	Cartão de Eleitor	073712-30052332735(070046-01/748)	A- ETAR/DUAT	Chingodzi	Machamba Própria	1228,5	-	-	-
T-E ME 5	RUI DAVID QUEMBO	Bilhete de Identidade	050102529788N	A- ETAR/DUAT	Chingodzi	Machamba Própria	6030	4437	-	-
T-E ME 6	Cesar Janota Molier Goliote	Bilhete de Identidade	050100082292M	A- ETAR/DUAT	Chingodzi	Machamba Própria com Estrutura	4404	-	-	24
T-E ME 7	Rui David Quembo	Bilhete de Identidade	050102529788N	A- ETAR/DUAT	Chingodzi	Machamba Própria com Estrutura	6995	-	-	40
T-E ME 8	Anadia Augusto Mueio Goliote	Bilhete de Identidade	100100304666I	A- ETAR/DUAT	Chingodzi	Machamba Própria com Estrutura em ruína	4368	-	-	60

LISTAGEM INQUÉRITOS

1 - ETAR | MARGEM DIREITA (Francisco Manyanga)

ID	NOME	DOC. DE IDENTIFICAÇÃO	Nº DE IDENTIFICAÇÃO	SEGMENTO DO PROJECTO	BAIRRO	TIPO DE BEM	Área Afetada Machamba 1 (M2)	Área Afetada Machamba 2 (M2)	Área Afetada Machamba 3 (M2)
T-E MD 1	Adelaide Felisberto Quisito	Bilhete de Identidade	050100729434Q	A- ETAR/DUAT	Francisco Manyanga	Machamba Própria	2075	-	-
T-E MD 2	Aida Bene Capassuca	Cartão de Eleitor	07345920042331859(070002-01/007)	A- ETAR/DUAT	Francisco Manyanga	Machamba Própria	1763,75	-	-
T-E MD 3	ALBERTO CHALIMBA	Bilhete de Identidade	050102036332C	A- ETAR/DUAT	Francisco Manyanga	Machamba Própria	787,25	-	-
T-E MD 4	Alice Luis Maica Tomate	Bilhete de Identidade	050107335168J	A- ETAR/DUAT	Francisco Manyanga	Machamba Própria	1944	-	-
T-E MD 5	Amélia Campira DzeDze	Bilhete de Identidade	050104450204p	A- ETAR/DUAT	Francisco Manyanga	Machamba Própria	1408,75	-	-
T-E MD 6	Americo Evaristo Cangala	Cartão de Eleitor	073459-25042329849(070002-01/405)	A- ETAR/DUAT	Francisco Manyanga	Machamba Própria	1202,5	-	-
T-E MD 7	Ana Duncalo Jamuce	Bilhete de Identidade	050105214279C	A- ETAR/DUAT	Francisco Manyanga	Machamba Própria	2425	-	-
T-E MD 8	Ana Maria Marcos	Cartão de Eleitor	01052354515	A- ETAR/DUAT	Francisco Manyanga	Machamba Própria	681,25	-	-
T-E MD 9	Anita Januário Sande	Bilhete de Identidade	050107840357M	A- ETAR/DUAT	Francisco Manyanga	Machamba Própria	-	-	-
T-E MD 10	Antonio Armando Jaime	Bilhete de Identidade	050101538771c	A- ETAR/DUAT	Francisco Manyanga	Machamba Própria	980	-	-
T-E MD 11	Antonio Elias Domingos	Bilhete de Identidade	050100990965B	A- ETAR/DUAT	Francisco Manyanga	Machamba Própria	2268	-	-
T-E MD 12	Antonio Fernando Bomba	Cartão de Eleitor	073459-25042356955(070002-01/491)	A- ETAR/DUAT	Francisco Manyanga	Machamba Própria	322,5	-	-
T-E MD 13	Augusto Madangla	Bilhete de Identidade	050106216141A	A- ETAR/DUAT	Francisco Manyanga	Machamba Própria	10750	-	-
T-E MD 14	AZESTA THOR DIQUE	Cartão de Eleitor	073459-210423421(070002-01/102)	A- ETAR/DUAT	Francisco Manyanga	Machamba Própria	703	-	-
T-E MD 15	BIATRIZ JAIME ANTÓNIO	Bilhete de Identidade	050408867222S	A- ETAR/DUAT	Francisco Manyanga	Machamba Própria	1369	-	-
T-E MD 16	Bonifacio Coforme Luis	Bilhete de Identidade	050102036356B	A- ETAR/DUAT	Francisco Manyanga	Machamba Própria	1023	-	-
T-E MD 17	Bonita Maria Joao Heriques Gandale	Bilhete de Identidade	050100851065N	A- ETAR/DUAT	Francisco Manyanga	Machamba Própria	1188	-	-
T-E MD 18	Carlitos Januário Francisco	Bilhete de Identidade	050102775738B	A- ETAR/DUAT	Francisco Manyanga	Machamba Própria	1400	-	-
T-E MD 19	Carolina da Coceicao Lopes	Bilhete de Identidade	050101820101B	A- ETAR/DUAT	Francisco Manyanga	Machamba Própria	1188	-	-
T-E MD 20	Cecilia Ajuda Camphica	Cartão de Eleitor	050101658186C	A- ETAR/DUAT	Francisco Manyanga	Machamba Própria	2466	-	-
T-E MD 21	Claudina Manuel	Bilhete de Identidade	050104210662p	A- ETAR/DUAT	Francisco Manyanga	Machamba Própria	5326,8	-	-
T-E MD 22	Crlos Francisco Canhembra	Bilhete de Identidade	050100338783j	A- ETAR/DUAT	Francisco Manyanga	Machamba Própria	3192	-	-
T-E MD 23	Domingas Agostinho Chicaipa	Bilhete de Identidade	050106611460s	A- ETAR/DUAT	Francisco Manyanga	Machamba Própria	2135	-	-
T-E MD 24	Esperança Luis chipe	Bilhete de Identidade	050105970169p	A- ETAR/DUAT	Francisco Manyanga	Machamba Própria	1104,5	-	-
T-E MD 25	Farida José Manuel	Cartão de Eleitor	073459-26042353998(070002-01/568)	A- ETAR/DUAT	Francisco Manyanga	Machamba Própria	924	-	-
T-E MD 26	Felicia Armando Wapala	Bilhete de Identidade	050104025780N	A- ETAR/DUAT	Francisco Manyanga	Machamba Própria	824,5	-	-
T-E MD 27	FELIX FAUSTINO CANGORONGONDO	Bilhete de Identidade	050104304758I	A- ETAR/DUAT	Francisco Manyanga	Machamba Própria	975	-	-
T-E MD 28	FLORA MANEJO BECHANE	Bilhete de Identidade	050101538864A	A- ETAR/DUAT	Francisco Manyanga	Machamba Própria	1312	-	-
T-E MD 29	Francisca Antonio Vidigal	Bilhete de Identidade	050056657D	A- ETAR/DUAT	Francisco Manyanga	Machamba Própria	640	-	-
T-E MD 30	Francisca Saize Thamussene	Cartão de Eleitor	073352-09052330431(070006-02/664)	A- ETAR/DUAT	Francisco Manyanga	Machamba Própria	1537	-	-
T-E MD 31	Gerônimo Zondo Armando	Bilhete de Identidade	05010153960B	A- ETAR/DUAT	Francisco Manyanga	Machamba Própria	1423,5	-	-
T-E MD 32	Gina Tomas Raposo	Cartão de Eleitor	073023-14052349078(070035-03/704)	A- ETAR/DUAT	Francisco Manyanga	Machamba Própria	1276,8	-	-
T-E MD 33	Hermia Amadeu Mussulumadi	Bilhete de Identidade	050102614531p	A- ETAR/DUAT	Francisco Manyanga	Machamba Própria	748	-	-
T-E MD 34	Inácio Alberto joaquim	Bilhete de Identidade	050101590134Q	A- ETAR/DUAT	Francisco Manyanga	Machamba Própria	600	-	-
T-E MD 35	Isabel Benje	Cartão de Eleitor	073459-22052339097(070002-05/002)	A- ETAR/DUAT	Francisco Manyanga	Machamba Própria	740	-	-
T-E MD 36	Isabel Cocola Camando	Cartão de Eleitor	18041915169	A- ETAR/DUAT	Francisco Manyanga	Machamba Própria	369,75	-	-
T-E MD 37	Isabel Victorino Diogo	Bilhete de Identidade	050100180274P	A- ETAR/DUAT	Francisco Manyanga	Machamba Própria	681,25	-	-
T-E MD 38	Jacinta Domingos Fuledi	Bilhete de Identidade	050176342w	A- ETAR/DUAT	Francisco Manyanga	Machamba Própria	1089	-	-
T-E MD 39	JACINTA JOAO AJUDA	Bilhete de Identidade	050101590678Q	A- ETAR/DUAT	Francisco Manyanga	Machamba Própria	1885	-	-
T-E MD 40	Joana Bete Janota	Bilhete de Identidade	073459-25042334546(070002-01/419)	A- ETAR/DUAT	Francisco Manyanga	Machamba Própria	1360	-	-

T-E MD 41	JOÃO LUIS CARLOS JANTAR	Bilhete de Identidade	050104779308M	A- ETAR/DUAT	Francisco Manyanga	Machamba Própria	1482	-	-
T-E MD 42	Jorge Randinho Ardicha	Bilhete de Identidade	050100147481M	A- ETAR/DUAT	Francisco Manyanga	Machamba Própria	857,5	-	-
T-E MD 43	JOSE QUINIMISSE	Bilhete de Identidade	1690232	A- ETAR/DUAT	Francisco Manyanga	Machamba Própria	1368	-	-
T-E MD 44	Julieta j m Mbirire	Cartão de Eleitor	073459-12052332181(070002-03/429)	A- ETAR/DUAT	Francisco Manyanga	Machamba Própria	270	-	-
T-E MD 45	Julieta Jonemeia Navais	Bilhete de Identidade	050101179767B	A- ETAR/DUAT	Francisco Manyanga	Machamba Própria	1926,25	-	-
T-E MD 46	Lidia Laissonne Minijo	Bilhete de Identidade	050106881951N	A- ETAR/DUAT	Francisco Manyanga	Machamba Própria	1535,5	-	-
T-E MD 47	Lina Fone Semo	Cartão de Eleitor	073459-22042351043(070002-01/222)	A- ETAR/DUAT	Francisco Manyanga	Machamba Própria	4300	-	-
T-E MD 48	LÚCIA LINDRO CASQUINHA	Bilhete de Identidade	050104304431B	A- ETAR/DUAT	Francisco Manyanga	Machamba Própria	1535,5	-	-
T-E MD 49	LÚCIA ZANGADO	Bilhete de Identidade	1771295	A- ETAR/DUAT	Francisco Manyanga	Machamba Própria	2102,4	-	-
T-E MD 50	LUIS JOÃO LUIS MANDAVA	Bilhete de Identidade	050106375768I	A- ETAR/DUAT	Francisco Manyanga	Machamba Própria	705	-	-
T-E MD 51	LUIS THER DIQUE	Bilhete de Identidade	051108875590F	A- ETAR/DUAT	Francisco Manyanga	Machamba Própria	874,8	-	-
T-E MD 52	Luisa Domingos	Cartão de Eleitor	073352-2104234624(070006-01/086)	A- ETAR/DUAT	Francisco Manyanga	Machamba Própria	924	-	-
T-E MD 53	Luisa Julio Julio	Cartão de Eleitor	073412-24042336544(070033-01/316)	A- ETAR/DUAT	Francisco Manyanga	Machamba Própria	1139,2	1440	3000
T-E MD 54	Luizinha Saize Zerombaine	Bilhete de Identidade	110105619540C	A- ETAR/DUAT	Francisco Manyanga	Machamba Própria	2025	-	-
T-E MD 55	Lurdes June	Bilhete de Identidade	050104924797A	A- ETAR/DUAT	Francisco Manyanga	Machamba Própria	698,25	-	-
T-E MD 56	Manuel Inácio Muagente	Bilhete de Identidade	050105015523B	A- ETAR/DUAT	Francisco Manyanga	Machamba Própria	2538	841	-
T-E MD 57	Marcelo Sulude Francisco	Bilhete de Identidade	050102776170A	A- ETAR/DUAT	Francisco Manyanga	Machamba Própria	8295	-	-
T-E MD 58	Maria Dos Anjos Patreque Andre	Bilhete de Identidade	05010119472I	A- ETAR/DUAT	Francisco Manyanga	Machamba Própria	408	-	-
T-E MD 59	Maria Alfaca Chipangula	Cartão de Eleitor	073352-08052338138(070006-02/600)	A- ETAR/DUAT	Francisco Manyanga	Machamba Própria		-	-
T-E MD 60	Maria de Fatima Jose Iope	Bilhete de Identidade	050101820100B	A- ETAR/DUAT	Francisco Manyanga	Machamba Própria	1275	-	-
T-E MD 61	Maria Inês Sabonete	Bilhete de Identidade	050106031027A	A- ETAR/DUAT	Francisco Manyanga	Machamba Própria	1669,5	-	-
T-E MD 62	Maria Izabel Quingui	Cartão de Eleitor	22031811511	A- ETAR/DUAT	Francisco Manyanga	Machamba Própria	3021	-	-
T-E MD 63	Maria Luisa Adolfo	Bilhete de Identidade	050100161417B	A- ETAR/DUAT	Francisco Manyanga	Machamba Própria	1050	-	-
T-E MD 64	Maria Mafala	Bilhete de Identidade	050107415828A	A- ETAR/DUAT	Francisco Manyanga	Machamba Própria	1856,25	-	-
T-E MD 65	MARIA MPONDANGUO ROSARIO	Bilhete de Identidade	050106456700M	A- ETAR/DUAT	Francisco Manyanga	Machamba Própria	448	1443,75	-
T-E MD 66	MARIA NATIVIDADE PEDRO	Bilhete de Identidade	050101590126C	A- ETAR/DUAT	Francisco Manyanga	Machamba Própria	1625	-	-
T-E MD 67	MARIA ROSA CONSELHO MAFIGO	Bilhete de Identidade	050105531226A	A- ETAR/DUAT	Francisco Manyanga	Machamba Própria	1147	-	-
T-E MD 68	Maria Simão Martinho	Bilhete de Identidade	050102234233Q	A- ETAR/DUAT	Francisco Manyanga	Machamba Própria	3596	-	-
T-E MD 69	Maria Vidazauo Joia	Bilhete de Identidade	050104212202S	A- ETAR/DUAT	Francisco Manyanga	Machamba Própria	500	-	-
T-E MD 70	MARIA VIRGÍNIA DOCE	Cartão de Eleitor	073459-25042336104(070002-01/424)	A- ETAR/DUAT	Francisco Manyanga	Machamba Própria	1093,5	-	-
T-E MD 71	Mariaa T Patricio	Cartão de Eleitor	073459-01052356891(070002-02/210)	A- ETAR/DUAT	Francisco Manyanga	Machamba Própria	4300	-	-
T-E MD 72	Marinela Ajuda Albano Pedro	Bilhete de Identidade	050101756616Q	A- ETAR/DUAT	Francisco Manyanga	Machamba Própria	1088	-	-
T-E MD 73	Merina Fausto Ntumbate	Bilhete de Identidade	050101179282N	A- ETAR/DUAT	Francisco Manyanga	Machamba Própria	730	-	-
T-E MD 74	Miguel Machissa	Cartão de Eleitor	073459-15052342016(070002-04/007)	A- ETAR/DUAT	Francisco Manyanga	Machamba Própria	5330	-	-
T-E MD 75	NELSON JOSÉ RICARDO FIGURA	Bilhete de Identidade	050107731151N	A- ETAR/DUAT	Francisco Manyanga	Machamba Própria	475	-	-
T-E MD 76	Noêmia Zeferino Cachere	Cartão de Eleitor	073459-03052337021(070002-02/349)	A- ETAR/DUAT	Francisco Manyanga	Machamba Própria	590	-	-
T-E MD 77	OLGA RADIO MACAJO	Bilhete de Identidade	050101655638B	A- ETAR/DUAT	Francisco Manyanga	Machamba Própria	888	-	-
T-E MD 78	Paulino viano	Bilhete de Identidade	050101182761c	A- ETAR/DUAT	Francisco Manyanga	Machamba Própria	4200	-	-
T-E MD 79	Paulo Marcos	Bilhete de Identidade	0501088867914Q	A- ETAR/DUAT	Francisco Manyanga	Machamba Própria	955,5	-	-
T-E MD 80	PEDRO ADOLFO JOÃO	Bilhete de Identidade	050102067398M	A- ETAR/DUAT	Francisco Manyanga	Machamba Própria	1039,5	-	-
T-E MD 81	Raimunda Serejo	Bilhete de Identidade	050101255357F	A- ETAR/DUAT	Francisco Manyanga	Machamba Própria	1032,5	-	-
T-E MD 82	Regina Cafulaze Falange	Bilhete de Identidade	050106825489D	A- ETAR/DUAT	Francisco Manyanga	Machamba Própria	2934,25	-	-
T-E MD 83	REGINA PAULO DA GRAÇA	Cartão de Eleitor	073352-20052349443(070006-04/133)	A- ETAR/DUAT	Francisco Manyanga	Machamba Própria	552,25	-	-
T-E MD 84	Rita Pacati	Cartão de Eleitor	22031808470	A- ETAR/DUAT	Francisco Manyanga	Machamba Própria	1067,5	-	-
T-E MD 85	Romão Júlio Luis	Bilhete de Identidade	050104060491	A- ETAR/DUAT	Francisco Manyanga	Machamba Própria	3366	-	-
T-E MD 86	Rosa Amadeu Miguel	Bilhete de Identidade	050106645575C	A- ETAR/DUAT	Francisco Manyanga	Machamba Própria	900	-	-
T-E MD 87	ROSA AUGUSTO JOAQUIM	Cartão de Eleitor	073459-29042345908(070002-01/771)	A- ETAR/DUAT	Francisco Manyanga	Machamba Própria	768,5	-	-
T-E MD 88	Rosa Casimiro José	Bilhete de Identidade	050100794067c	A- ETAR/DUAT	Francisco Manyanga	Machamba Própria	63	-	-
T-E MD 89	Rosa Luis Ther Dique	Cartão de Eleitor	07041814451	A- ETAR/DUAT	Francisco Manyanga	Machamba Própria	1776	-	-
T-E MD 90	Rozimer Fungulane Banda	Bilhete de Identidade	050106826595F	A- ETAR/DUAT	Francisco Manyanga	Machamba Própria	300	-	-
T-E MD 91	Salvador Filipe	Bilhete de Identidade	050101055694s	A- ETAR/DUAT	Francisco Manyanga	Machamba Própria	1512	-	-
T-E MD 92	SANDRA CRISTINA GONÇALO FERRÃO	Bilhete de Identidade	010104965320F	A- ETAR/DUAT	Francisco Manyanga	Machamba Própria	2632	-	-
T-E MD 93	sinalia Davide Fazenda	Bilhete de Identidade	050100280229Q	A- ETAR/DUAT	Francisco Manyanga	Machamba Própria	637,5	-	-
T-E MD 94	Sinaqueria Laisson Thomo	Bilhete de Identidade	110105621552A	A- ETAR/DUAT	Francisco Manyanga	Machamba Própria	2432	-	-
T-E MD 95	SINAVIA ANTONIO PAIZONE	Bilhete de Identidade	050104303380N	A- ETAR/DUAT	Francisco Manyanga	Machamba Própria	672	-	-
T-E MD 96	Suzete Augusto Inacio	Bilhete de Identidade	050101886706B	A- ETAR/DUAT	Francisco Manyanga	Machamba Própria	2268	-	-
T-E MD 97	Tina Jose Ferrao	Cartão de Eleitor	073352-22052329941(070006-04/27)	A- ETAR/DUAT	Francisco Manyanga	Machamba Própria		-	-
T-E MD 98	Veronica Viriato	Bilhete de Identidade	7709540	A- ETAR/DUAT	Francisco Manyanga	Machamba Própria	1350	-	-
T-E MD 99	Veronica Zito Tome Agostinho	Cartão de Eleitor	073459-11052333801(070002-03/304)	A- ETAR/DUAT	Francisco Manyanga	Machamba Própria	1400	-	-

LISTAGEM INQUÉRITOS

2 - CONDUTA DE DESCARGA | MARGEM DIREITA (Francisco Manyanga)

ID	NOME	DOC. DE IDENTIFICAÇÃO	Nº DE IDENTIFICAÇÃO	SEGMENTO DO PROJECTO	BAIRRO	TIPO DE BEM	Área Afetada Machamba 1 (M2)	Área Afetada Machamba 2 (M2)	Área Afetada Machamba 3 (M2)
T-CD 1	Rita Matolino Escova	Bilhete de Identidade	050104681315A	B- Conduta de saída para	Francisco Manyanga	Machamba Arrendada	66	-	-
T-CD 2	Adriano Cerveja Batalhao	Bilhete de Identidade	050101819951J	B- Conduta de saída para	Francisco Manyanga	Machamba Própria	1300	-	-
T-CD 3	Antonio Dausse Sande	Bilhete de Identidade	050101179245B	B- Conduta de saída para	Francisco Manyanga	Machamba Própria	767	-	-
T-CD 4	Azesta Thor Dique	Cartão de Eleitor	073459-21042342175(070002-01/108)	B- Conduta de saída para	Francisco Manyanga	Machamba Própria	483	-	-
T-CD 5	Facio Inácio Canjira	Bilhete de Identidade	050107840364I	B- Conduta de saída para	Francisco Manyanga	Machamba Própria	66	-	-
T-CD 6	Joana Namizinga Joaquim	Bilhete de Identidade	050106861385P	B- Conduta de saída para	Francisco Manyanga	Machamba Própria	68,25	-	-
T-CD 7	Mimi Francisco Senteciado Quembo	Bilhete de Identidade	050102372845A	B- Conduta de saída para	Francisco Manyanga	Machamba Própria	954,5	-	-
T-CD 8	Teresa Pinto Texeira	Bilhete de Identidade	050100731215S	B- Conduta de saída para	Francisco Manyanga	Machamba Própria	637	-	-

LISTAGEM INQUÉRITOS

3 - VALA DE DESCARGA | MARGEM DIREITA (Francisco Manyanga)

ID	NOME	DOC. DE IDENTIFICAÇÃO	Nº DE IDENTIFICAÇÃO	SEGMENTO DO PROJECTO	BAIRRO	TIPO DE BEM	Área Afetada Machamba 1 (M2)	Área Afetada Machamba 2 (M2)	Área Afetada Machamba 3 (M2)
T-VD 1	Helena Lupenga	Bilhete de Identidade	050102103120B	C- Vala de Drenagem	Francisco Manyanga	Machamba Arrendada	762	-	-
T-VD 2	Adelaide Jairose Caloangué	Bilhete de Identidade	50102775510J	C- Vala de Drenagem	Francisco Manyanga	Machamba Própria	1122	-	-
T-VD 3	DAFEL JANTAR AUGUSTO	Bilhete de Identidade	073459-13052340780(070002-03/576)	C- Vala de Drenagem	Francisco Manyanga	Machamba Própria	1082,4	-	-
T-VD 4	Domingas Vasco Pereira	Bilhete de Identidade	050100748499J	C- Vala de Drenagem	Francisco Manyanga	Machamba Própria	459	762	-
T-VD 5	ERNERIA SETE MARQUEZA	Bilhete de Identidade	050105766121N	C- Vala de Drenagem	Francisco Manyanga	Machamba Própria	70,5	-	-
T-VD 6	ERNESTO CABO MPONDA	Bilhete de Identidade	051004307369J	C- Vala de Drenagem	Francisco Manyanga	Machamba Própria	86,25	-	-
T-VD 7	FELIX JORGE ANDRIGO TOMAS	Bilhete de Identidade	050102323109S	C- Vala de Drenagem	Francisco Manyanga	Machamba Própria	91,5	-	-
T-VD 8	JORDINA PIRIQUITO	Cartão de Eleitor	073459-24042332303(070002-01/318)	C- Vala de Drenagem	Francisco Manyanga	Machamba Própria	737	-	-
T-VD 9	Lavumo Manuel Doce	Bilhete de Identidade	050108877652F	C- Vala de Drenagem	Francisco Manyanga	Machamba Própria	1386	-	-
T-VD 10	Lucas Anselmo Albino Antonio	Bilhete de Identidade	050105325305N	C- Vala de Drenagem	Francisco Manyanga	Machamba Própria	45	-	-
T-VD 11	Luisa Gonsalves Primeiro	Bilhete de Identidade	6364340	C- Vala de Drenagem	Francisco Manyanga	Machamba Própria	108	-	-
T-VD 12	Manuela Joaquim Bero	Bilhete de Identidade	050100051385A	C- Vala de Drenagem	Francisco Manyanga	Machamba Própria	168,75	-	-
T-VD 13	NATALIA SAIROSSE SINGANO	Bilhete de Identidade	060408866612M	C- Vala de Drenagem	Francisco Manyanga	Machamba Própria	66	-	-
T-VD 14	RAQUEL MANUEL JOAQUIM	Bilhete de Identidade	050104210817S	C- Vala de Drenagem	Francisco Manyanga	Machamba Própria	5525	-	-
T-VD 15	RITA RATOEIRA	Bilhete de Identidade	050106111518F	C- Vala de Drenagem	Francisco Manyanga	Machamba Própria	609,84	-	-
T-VD 16	SERGIO CERVEJA ADRIANO CERVEJA BATALHAO	Bilhete de Identidade	050101255167Q	C- Vala de Drenagem	Francisco Manyanga	Machamba Própria	154	-	-
T-VD 17	SIDE MUAZANANE	Cartão de Eleitor	073412-23042334459(070033-01/244)	C- Vala de Drenagem	Francisco Manyanga	Machamba Própria	1190	-	-
T-VD 18	Teodosia Adriano Segredo Dias	Bilhete de Identidade	050105355513C	C- Vala de Drenagem	Francisco Manyanga	Machamba Própria	118,5	-	-

**Anexo III – Levantamento Socioeconómico; Mapas de
Localização | Quelimane**

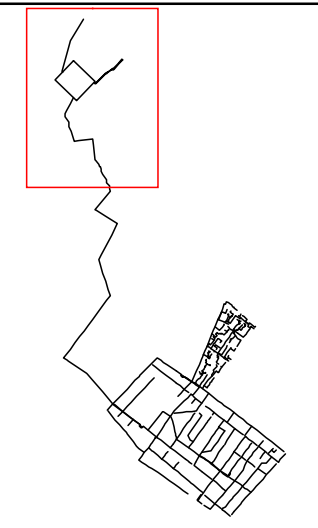
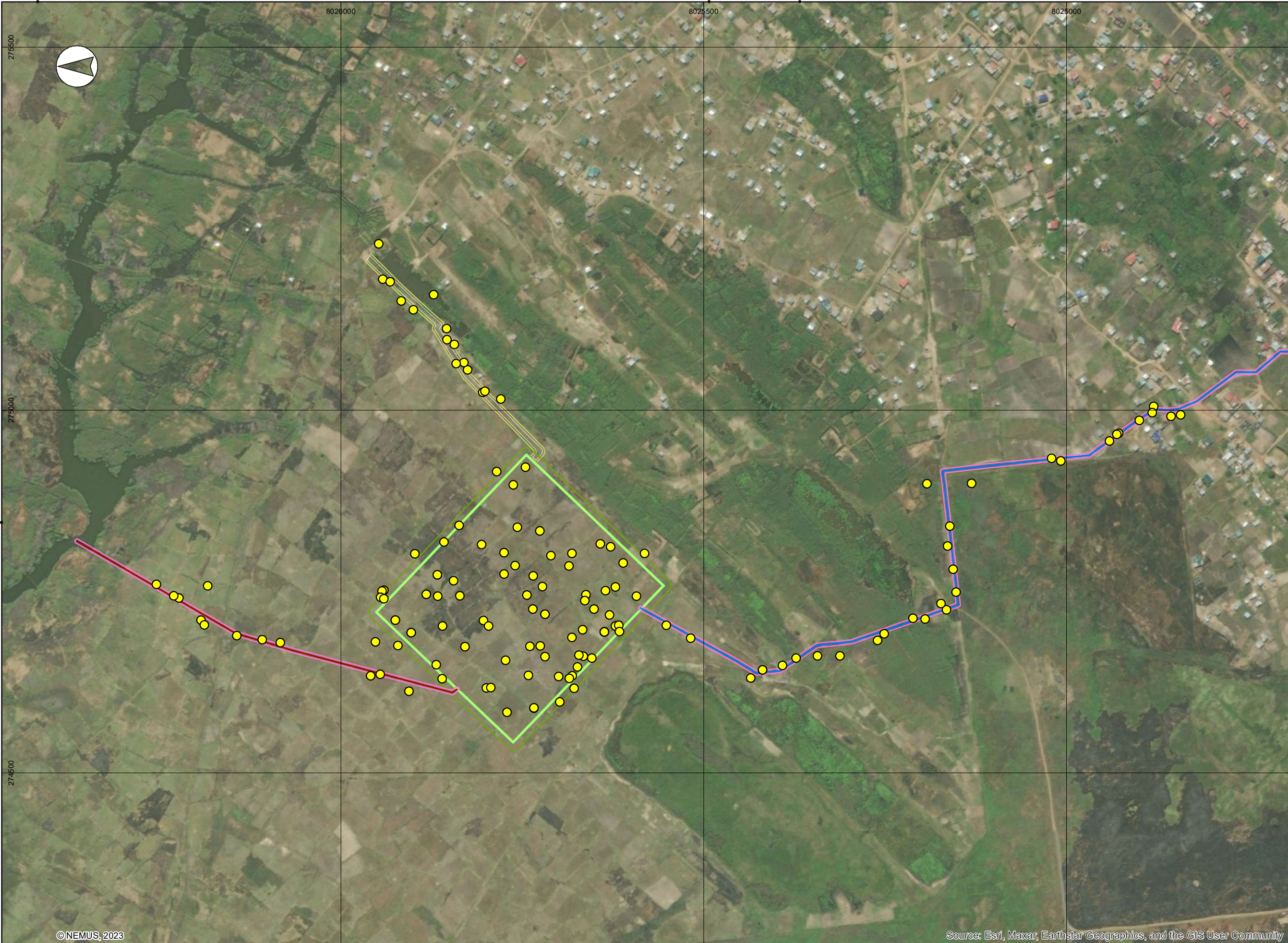

Sistema de Coordenadas: WGS 1984 UTM Zone 37S • Projecção: Transverse Mercator • Datum: WGS 1984

Source: Esri, Maxar, Earthstar Geographics, and the GIS User Community

- INQUÉRITOS**
-
- PROJECTO**
- Esgotos condominiais
 - Conduta de Descarga
 - Conduta elevatória
 - Rede de Saneamento
 - Conduta de Descarga
 - Buffer saneamento (3 m)
 - Buffer ETAR (10 m)
 - ETAR
 - Estrada de acesso
 - Buffer estrada de acesso (3 m)

©NEMUS, 2023



Projetou	Luciana Miranda
Verificou	Luísa Bento
Desenhou	João Fernandes
Aprovou	Pedro Bettencourt

ELABORAÇÃO DO PLANO DE ACÇÃO DE REASSENTAMENTO DAS OBRAS PRIORITÁRIAS DE SANEAMENTO EM QUELIMANE E

Inquéritos realizados no enquadramento geográfico da ETAR de Quelimane

Escala	1:5 000
Escala gráfica	

Número	CP01	
Data	julho 2023	Folha 1/1
Código	T22089_CP01_Q_ETAR	

**Anexo IV – Levantamento Socioeconómico; Mapas de
Localização | Tete**

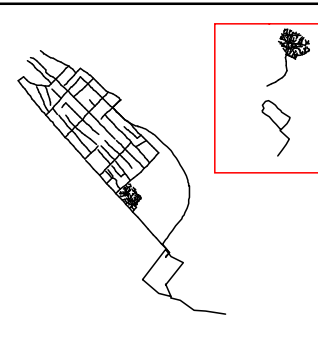

Sistema de Coordenadas: WGS 1984 UTM Zone 36S • Projecção: Transverse Mercator • Datum: WGS 1984

©NEMUS, 2023

Source: Esri, Maxar, Earthstar Geographics, and the GIS User Community

- INQUÉRITOS**
-
- PROJECTO**
- Canal natural de descarga
 - Conduta de descarga
 - Conduta elevatória
 - Esgotos condominiais
 - Rede de saneamento
 - Buffer (3 m)
 - ETAR



Projetou	Luciana Miranda
Verificou	Luísa Bento
Desenhou	João Fernandes
Aprovou	Pedro Bettencourt

ELABORAÇÃO DO PLANO DE ACÇÃO DE REASSENTAMENTO DAS OBRAS PRIORITÁRIAS DE SANEAMENTO EM QUELIMANE E

Inquéritos realizados no enquadramento geográfico da ETAR de Tete - margem esquerda

Escala	1:5 000
Escala gráfica	0 50 100 m

Número	CP03	
Data	julho 2023	Folha 1/1
Código	T22089_CP03_T_ETAR_E	

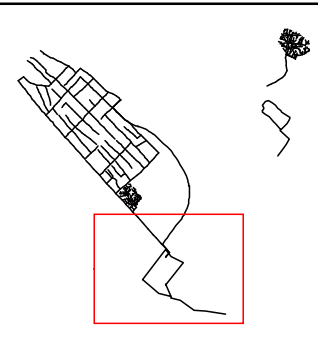

Sistema de Coordenadas: WGS 1984 UTM Zone 36S • Projecção: Transverse Mercator • Datum: WGS 1984

Source: Esri, Maxar, Earthstar Geographics, and the GIS User Community

- INQUÉRITOS**
●
- PROJECTO**
- Canal natural de descarga
 - Conduta de descarga
 - Conduta elevatória
 - Esgotos condominiais
 - Rede de saneamento
 - Buffer (3 m)
 - Buffer canal natural de descarga (1,5 m / 10 m)
 - ETAR

© NEMUS, 2023



Projetou	Luciana Miranda
Verificou	Luísa Bento
Desenhou	João Fernandes
Aprovou	Pedro Bettencourt

ELABORAÇÃO DO PLANO DE ACÇÃO DE REASSENTAMENTO DAS OBRAS PRIORITÁRIAS DE SANEAMENTO EM QUELIMANE E

Inquéritos realizados no enquadramento geográfico da ETAR de Tete - margem direita

Escala	1:5 000
Escala gráfica	

Número	CP02	
Data	julho 2023	Folha 1/1
Código	T22089_CP02_T_ETAR_D	